# LED Begrenzungs-/Schluß-/Umrißleuchte

LED Position Lamp

## Typ: PRO-LINE, POSIPOINT

| Artikel-Nr. *Reference-No.* | VE *QTY* | Beschreibung *Description* | LED Begrenzungs-/Schluß-/Umrißleuchten *LED Position Lamps* | LED Technik *LED Technology* |
|---|---|---|---|---|
| 40 074 002 | 2 | LED Schluß-/Umrissleuchte PRO-LINE „Color Edition" rot, Kabel 0,5m vergossen, Einbau oder Aufbau (Aufbaugehäuse im Lieferumfang), Anbaulage horizontal und vertikal, ADR IP6K9K & EMV geprüft, 12/24V<br>*LED Position Lamp PRO-LINE „Color Edition" red, cable 0,5m potted, recessed or pendant fixation (pendant housing included), fixation horizontal and vertical, ADR IP6K9K & EMC approved,12/24V* |  | 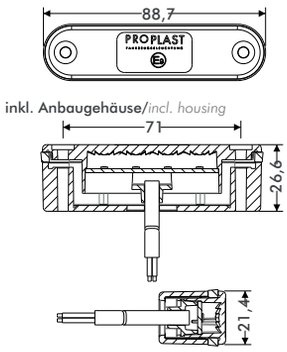 |
| 40 074 003 | 2 | LED Begrenzungsleuchte PRO-LINE „Color Edition" weiß, Kabel 0,5m vergossen, Einbau oder Aufbau (Aufbaugehäuse im Lieferumfang), Anbaulage horizontal und vertikal, ADR IP6K9K & EMV geprüft, 12/24V<br>*LED Position Lamp PRO-LINE „Color Edition" white, cable 0,5m potted, recessed or pendant fixation (pendant housing included), fixation horizontal and vertical, ADR IP6K9K & EMC approved,12/24V* |  | 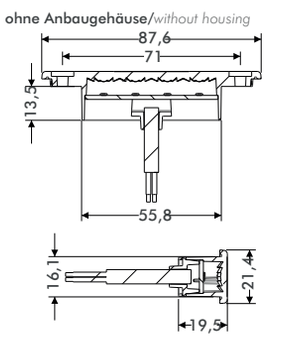 |
| 31 720 400 | 1 | LED Schluß-/Umrißleuchte rot, Kabel 0,5m mit P&R Stecker, 12/24V<br>*LED Position Lamp red, incl. cable 0,5m with P&R connector, 12/24V* | <br>Lichtaustritt rot<br>*Red Light* | 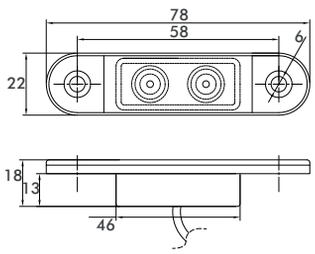 |
| 31 710 400 | 1 | LED Begrenzungsleuchte weiß, Kabel 0,5m mit P&R Stecker, 12/24V<br>*LED Position Lamp white, incl. cable 0,5m with P&R connector, 12/24V* | <br>Lichtaustritt weiß<br>*White Light* | 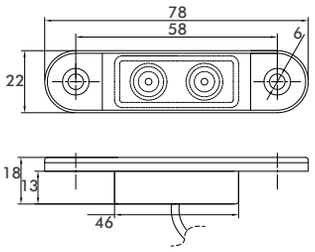 |
| 31 620 408<br><br>Aspöck-Nr.: 31-6204-087 | 1 | LED Schluß-/Umrißleuchte POSIPOINT, rot, Kabel 0,5m mit Aspöck P&R Stecker, 12/24V<br>*LED Position Lamp POSIPOINT, red, incl. cable 0,5m with Aspöck P&R connector, 12/24V* |  | 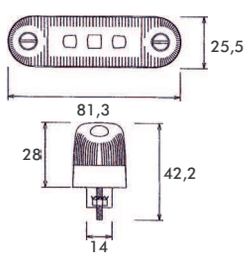 |